

WEBINARIO REGIC DEL PROGRAMA DE MOVILIDAD DE PERSONAL GESTOR



CONTENIDO DEL WEBINARIO

- 1) Objetivos y principios rectores del programa.
- 2) Resultados de la Edición de 2025
- 3) Novedades de la Edición 2026.
- 4) ¿Cómo participar?
- 5) Preguntas



1. Objetivos y principios rectores



➤ OBJETIVOS DEL PROGRAMA

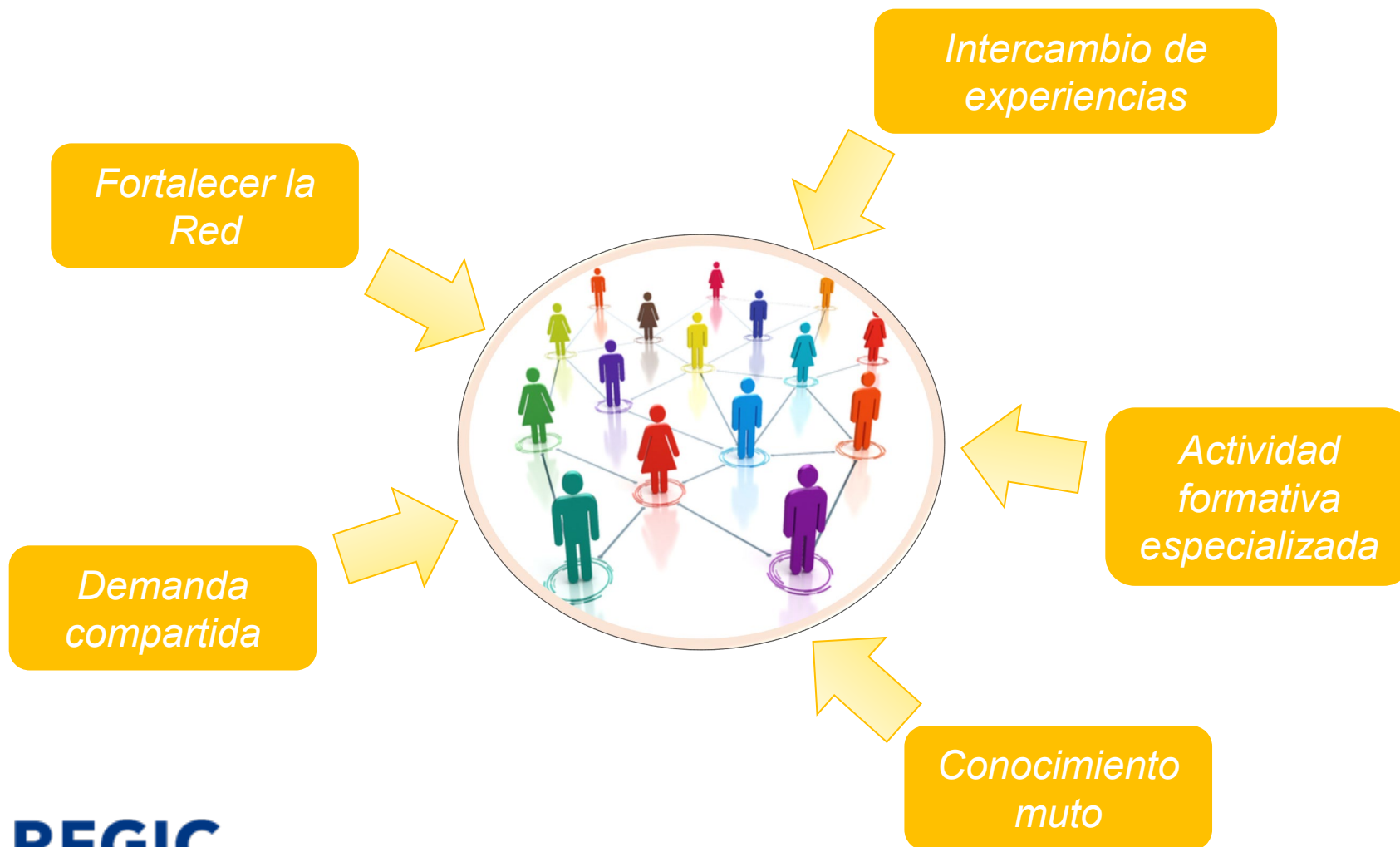

➤ PRINCIPIO DE PROPORCIONALIDAD

Para enviar → hay que acoger.



Cuanto más acoges → más puedes enviar.

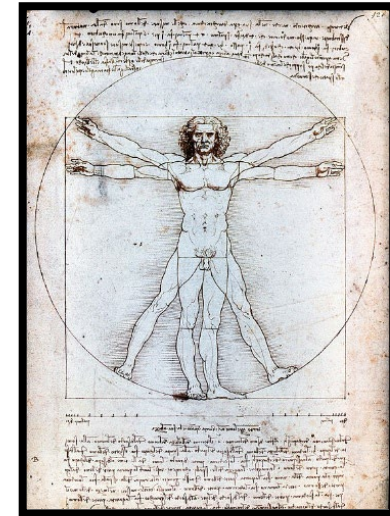

➤ PRINCIPIO DE FLEXIBILIDAD



Calendarización: junio a noviembre.



Duración: 2 a 5 días.



Plazas: 1 a 3 ofertadas / 1 a 8 solicitadas



Temática y actividades

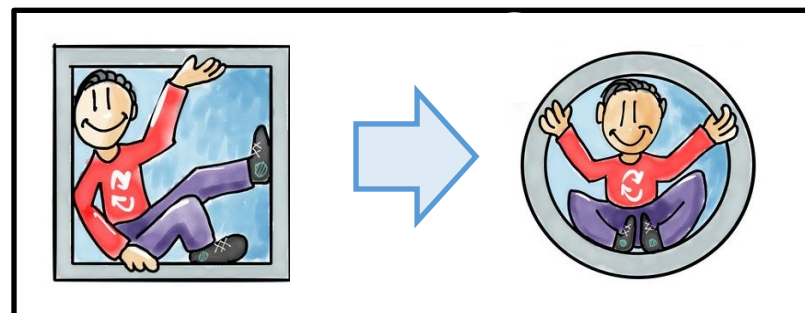

2. Resultados de la edición 2025



70 Plazas ofertadas



172 Solicitudes recibidas



60 Plazas adjudicadas



26
Centros

➤ VALORACIÓN DE LAS PERSONAS TUTORAS

| | |
|--|------|
| Claridad de los objetivos: | 4,56 |
| Claridad de información previa REGIC: | 4,15 |
| Idoneidad de duración: | 4,48 |
| Puesta en valor de uno mismo: | 4,69 |
| Persona visitante: | 4,91 |
| Bidireccionalidad de experiencia: | 4,90 |
| Mejora competencias profesionales: | 4,79 |
| Actualización de conocimientos: | 4,24 |
| Mejora conocimiento entre centros: | 4,69 |
| Creación de lazos entre instituciones: | 4,67 |
| Implementación mejoras en 6 meses: | 3,95 |
| Consolidación de lazos en REGIC: | 4,70 |

4,56 / 5

Notal Global: 9,39 / 10
Recomendable: 100%

➤ VALORACIONN DE LAS PERSONAS VISITANTES

| | |
|--|------|
| Claridad de los objetivos: | 4,68 |
| Claridad de información previa REGIC: | 4,36 |
| Idoneidad de duración: | 4,53 |
| Recursos y espacios facilitados: | 4,82 |
| Organización de la acogida: | 4,81 |
| Persona tutora: | 4,95 |
| Intercambio de buenas prácticas: | 4,86 |
| Profundidad de competencias: | 4,63 |
| Actualización de conocimientos: | 4,43 |
| Mejora conocimiento entre centros: | 4,81 |
| Creación de lazos entre instituciones: | 4,78 |
| Implementación mejoras en 6 meses: | 4,38 |
| Consolidación de lazos en REGIC: | 4,86 |

4,68 / 5

Notal Global: 9,45 / 10

Recomendable 100 %

3. Novedades de 2026





Apuesta por la **consolidación del Programa**.

La primera edición permite su existencia, pero la **segunda edición** es la que garantizará su continuidad.

Pequeñas mejoras / aclaraciones a partir de la experiencia de la convocatoria 2025.

➤ MODIFICACIONES

| EDICIÓN 2025 | EDICIÓN 2026 |
|--|--|
| 11 Áreas temáticas | 8 Áreas temáticas |
| 10 días máximo | 5 días máximo |
| 100% registro de información en Google forms | Google Forms + 1 PDF por plaza ofertada / solicitada |
| 3 Criterios de evaluación | Maximizar la participación y evitar la doble vinculación entre centros |
| Valoración final: Voluntaria | Valoración final: Obligatoria |

➤ ACLARACIONES

○ Fechas de realización

- ✓ Inicio: previsto para junio 2026.
- ✓ Finalización: Durante noviembre de 2026.

○ Persona acompañante de la visitante:

- ✓ Posible, en caso de acuerdo entre los centros.
- ✓ Dicha acompañante que no forma parte de la solicitud no recibe certificación por parte de REGIC.

4. ¿Cómo participar?

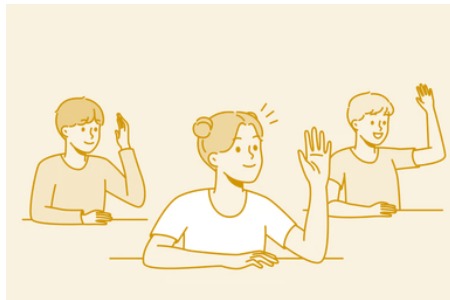

➤ PRIMERA FASE: Inscripción en el programa

- Del **13/01/2026** hasta el **04/02/2026**.
- Ser uno de los **61 centros asociados** a REGIC.
- Cumplimentar el documento de **descripción de la plaza ofertada** (1 por plaza / máximo 3):
 - ✓ Área de conocimiento.
 - ✓ Duración y fechas aproximadas.
 - ✓ Descripción del contenido de la plaza.
 - ✓ Identificación de la persona tutora y breve descripción curricular.
- Firma de **compromiso** por el representante legal del centro (1 por centro).

➤ PUBLICACIÓN DE PLAZAS OFERTADAS

- Febrero 2026
 - ✓ **Revisión** por la Comisión de Formación.
 - ✓ Subsanacones – **Aclaraciones**.
 - ✓ **Codificación** de cada plaza validada con una referencia.
- Marzo 2026
 - ✓ **Publicación** del listado de **plazas** (Boletín semanal + Web REGIC).
 - ✓ **Apertura** de la **Segunda fase**.

➤ SEGUNDA FASE: Solicitud de movilidades

- Marzo 2026, abierta aproximadamente durante 3 semanas.
- Ser uno de los centros asociados que ofertaron plazas ofertadas durante la Primera Fase.
- Cumplimentar el documento de descripción de la plaza solicitada (1 por plaza / máximo 8):
 - ✓ Identificar plaza solicitada por número de referencia.
 - ✓ Objetivos de la solicitud.
 - ✓ Identificación de la persona visitante y breve descripción curricular.
- Firma de compromiso por el representante legal del centro (1 por centro) ordenando de forma priorizada las solicitudes realizadas.

➤ EVALUACIÓN Y ADJUDICACIÓN

- Abril 2026:
 - ✓ Evaluación por la Comisión de Formación de REGIC.
 - ✓ Adjudicación de plazas.
 - ✓ Publicación de Resolución Provisional (Boletín semanal + Web REGIC)
 - ✓ Posible apertura extraordinaria de vacantes.
- Mayo 2026:
 - ✓ Publicación de Resolución Definitiva (Boletín semanal + Web REGIC).
 - ✓ Firma del documento de aceptación por representantes legales.

5. Preguntas



¡¡Gracias por vuestra atención!!

administracion@regic.org

Francisco Galve Agudo
Coordinador de la Comisión de Formación REGIC

